



**X EDYCJA OGÓLNOPOLSKIEJ OLIMPIADY
Z „JĘZYKA NIEMIECKIEGO”**
skierowanej do uczniów klas 4 – 6 szkoły podstawowe
dnia 15 listopada 2022r.



Liczba punktów do zdobycia: maksymalnie 25. Powodzenia!

Pytanie 1 (1pkt) Co pasuje? Która para antonimów jest poprawna?

- A) schreiben – spielen B) gehen – lesen C) nehmen – geben D) singen – rufen

Pytanie 2 (1pkt) Który wyraz pasuje do zdania?

Thomas wohnt in

- A) Hause B) Meer C) Gebirge D) Hamburg

Pytanie 3 (1pkt) Który czasownik jest poprawny?

Familie Spatz am Abend ins Kino.

- A) geht B) gehen C) gehe D) gehst

Pytanie 4 (1pkt) Jaki to członek rodziny?

Der Vater von meinem Vater ist mein.....

- A) Onkel B) Bruder C) Opa D) Sohn

Pytanie 5 (1pkt) Który z wyrazów ma rodzajnik „das”?

- A) Katze B) Mädchen C) Hamster D) Junge

Pytanie 6 (2pkt) Która forma czasownika jest poprawna?

Anke Pizza.

- A) mögt B) mögen C) mögte D) mag

Pytanie 7 (2pkt) Dopasuj nazwy zabawek do ilustracji.

der Teddybär

die Legosteine

der Ball

die Puppe



A)



B)



C)



D)

Pytanie 8 (2pkt) Wstaw pasujące słowa do e - maila zachowując logiczną kolejność. Jeden wyraz jest podany dodatkowo.

Liebe Anke

Ich A) Weronika und komme aus Polen. Ich besuche B) und suche eine Freundin aus Deutschland. Ich interessiere mich für Sport und Musik. Besonders gern C) ich Volleyball. Ich höre gern Pop und Rock und gehe gern ins Kino. Und wofür D) du dich? Was machst du gern? Schreib mir bald! Ich antworte 100% - prozentig. Deine Weronika

- 1) das Haus 2) die Grundschule 3) interessierst 4) heiße 5) spiele

Pytanie 9 (2pkt) Dopisz poprawne tłumaczenie do podanych słów.

- A) groß - B) klein - C) alt - D) traurig -

Pytanie 10 (2pkt) Wstaw przeczenie „kein” albo „nicht”.

- A) Ist das Zimmer modern?
Nein, es ist modern.
- B) Ist das ein Sofa?
Nein, das ist Sofa.
- C) Ist das eine Lampe?
Nein, das ist Lampe.
- D) Ist das Bad hell?
Nein, es ist hell.

Pytanie 11 (2pkt) Wpisz nazwy zwierząt wraz z rodzajnikiem określonym: der, die, das.



A)



B)

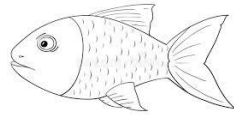

C)

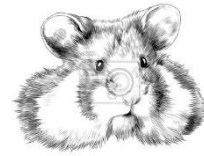

D)

Pytanie 12 (2pkt) Jaki to rodzaj? Męski, żeński czy nijaki? Połącz dane słowo z **er, sie, es**.

Der Garten

die Küche

das Zimmer

ER

SIE

ES

das Bad

der Keller

die Dusche

Pytanie 13 (2pkt) Ułóż zdania z następujących wyrazów. Pamiętaj o poprawnym szyku zdania.

- A) Eva, Berlin, in, wohnt?
- B) am Nachmittag, du, was, machst??
- C) alt, du, wie, bist??
- D) Potsdam, Berlin, bei, liegt?

Pytanie 14 (2pkt) Zwróć się do koleżanki z następującymi pytaniami.

- A) Jak się nazywasz??
- B) Gdzie mieszkasz??
- C) Skąd pochodzisz??
- D) Co lubisz??

Pytanie 15 (2pkt) Wstaw czasownik w odpowiedniej formie.

- A) Ihr Cola gern. (trinken)
- B) Wir aus Deutschland. (sein)
- C) Meine Mutter Kaffee und Kuchen. (mögen)
- D) Meine Schwester fantastisch Deutsch. (sprechen)